

Proposition de la municipalité, concernant les zones d'accélération de la production d'énergies renouvelables

Mise à disposition du 23 novembre 2023 au 7 décembre 2023

Carte du potentiel solaire sur toiture pour la commune de Nay



Légende

Potentiel solaire sur toiture (kWh/an) (méthode simplifiée)	
	< 50 000
	50 000 - 100 000
	100 000 - 200 000
	200 000 - 500 000
	500 000 - 1 000 000
	1 000 000 - 2 000 000
	2 000 000 - 4 000 000
	> 4 000 000

Source : MacartelGN.fr



ZONE D'ACCELERATION DES ENERGIES RENOUVELABLES

COMMUNE DE NAY

Panneaux photovoltaïques sur toiture

Projet	Localisation	Carte
Maisons individuelles / activités économiques existantes : bâti de l'ensemble des zones urbanisées qui peuvent être équipés dans le même rythme d'évolution du bâti existant à l'échelle nationale.	Zones U, AU et Nh du PLU (dont périmètre MH autour de l'Eglise St-Vincent et la Maison Carrée)	Carte A (Nord de la commune) Carte B (Est de la commune) Carte C (Sud de la commune)
Tennis couvert	AE0066 (Zone Ube)	CARTE 1
Mairie	AD0269 (Zone UA)	
Gymnase	AE0269 (Zone Ube)	
Salle Larrègle	AE0419 (Zone UB)	
Maison des associations	AL0326 (Zone UY)	
Services techniques de la Mairie	AL0472 (Zone UB)	

Panneaux photovoltaïques : Ombrière

Projet	Localisation	Carte
Parking du collège Henri IV	AE0195 (Zone UB)	CARTE 2
Parking derrière la gendarmerie	AE0266 (Zone UB)	

Réseau de chaleur

Projet	Localisation	Carte
Réseau de chaleur Nayéo, cité scolaire, EHPAD (2 MWh)	AL0498 (Zone UB)	CARTE 3

Hydroélectricité

Projet	Localisation	Cartes
Exploitation de la chute au niveau de la résidence Hydros, sur le canal du Grau	AD0064 (Zone N)	CARTE 4
Exploitation de la chute d'eau sur le Canal Grau (Vers St Roch)	AC0132 AC0133 AC0134 (Zone N)	
Chute d'eau ruisseau du Béez	AN0038 (Zone N)	CARTE 5

Carte B : Zonages des documents d'urbanisme (côté ouest de la commune de Nay)

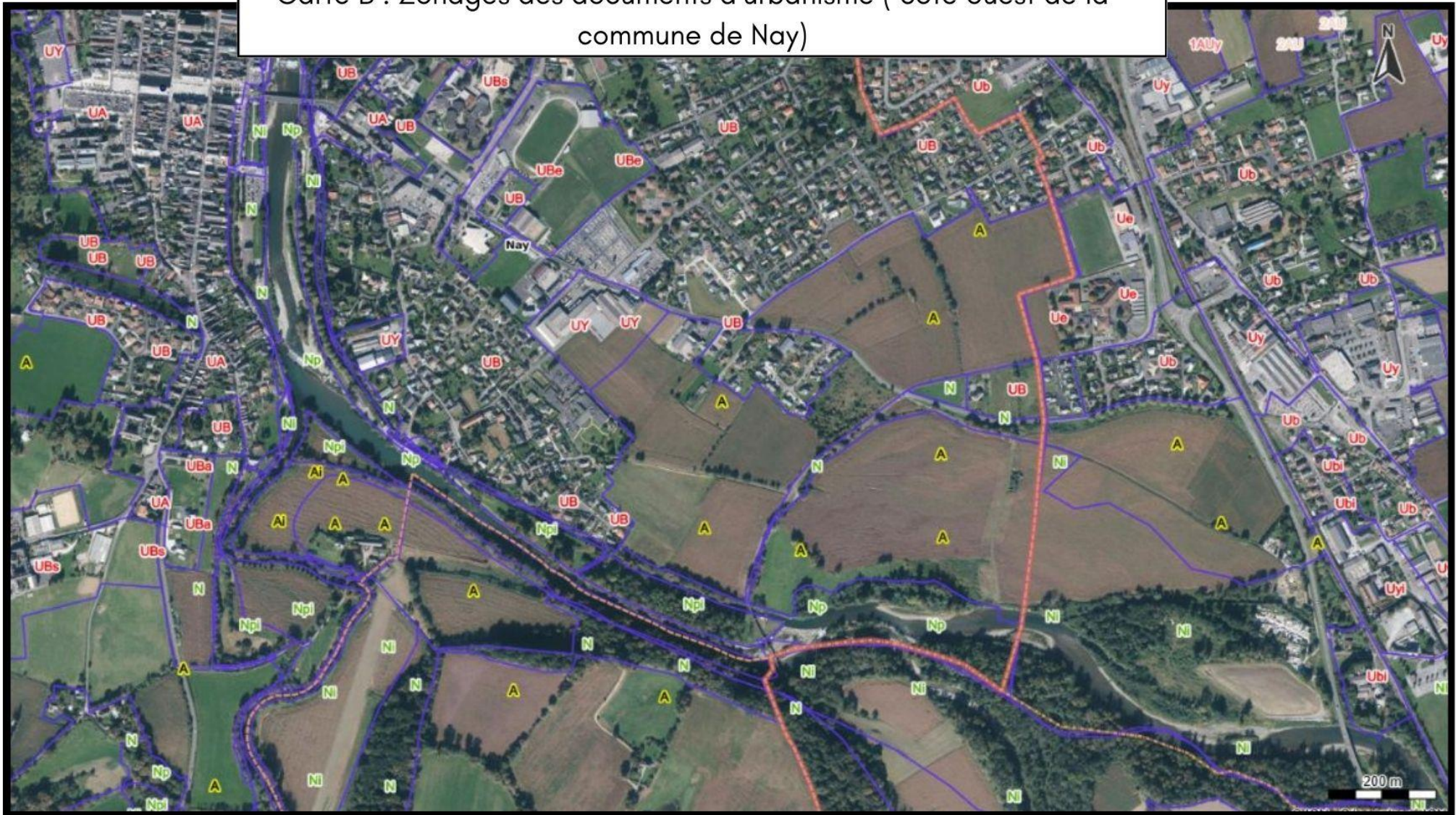

Légende

PLU	
■	Zone urbaine
■	Zone à urbaniser, ouverte
■	Zone à urbaniser, bloquée
■	Zone agricole
■	Zone naturelle et forestière

Source : MacarteIGN.fr

Carte C : Zonages des documents d'urbanisme (côté sud de la commune de Nay)

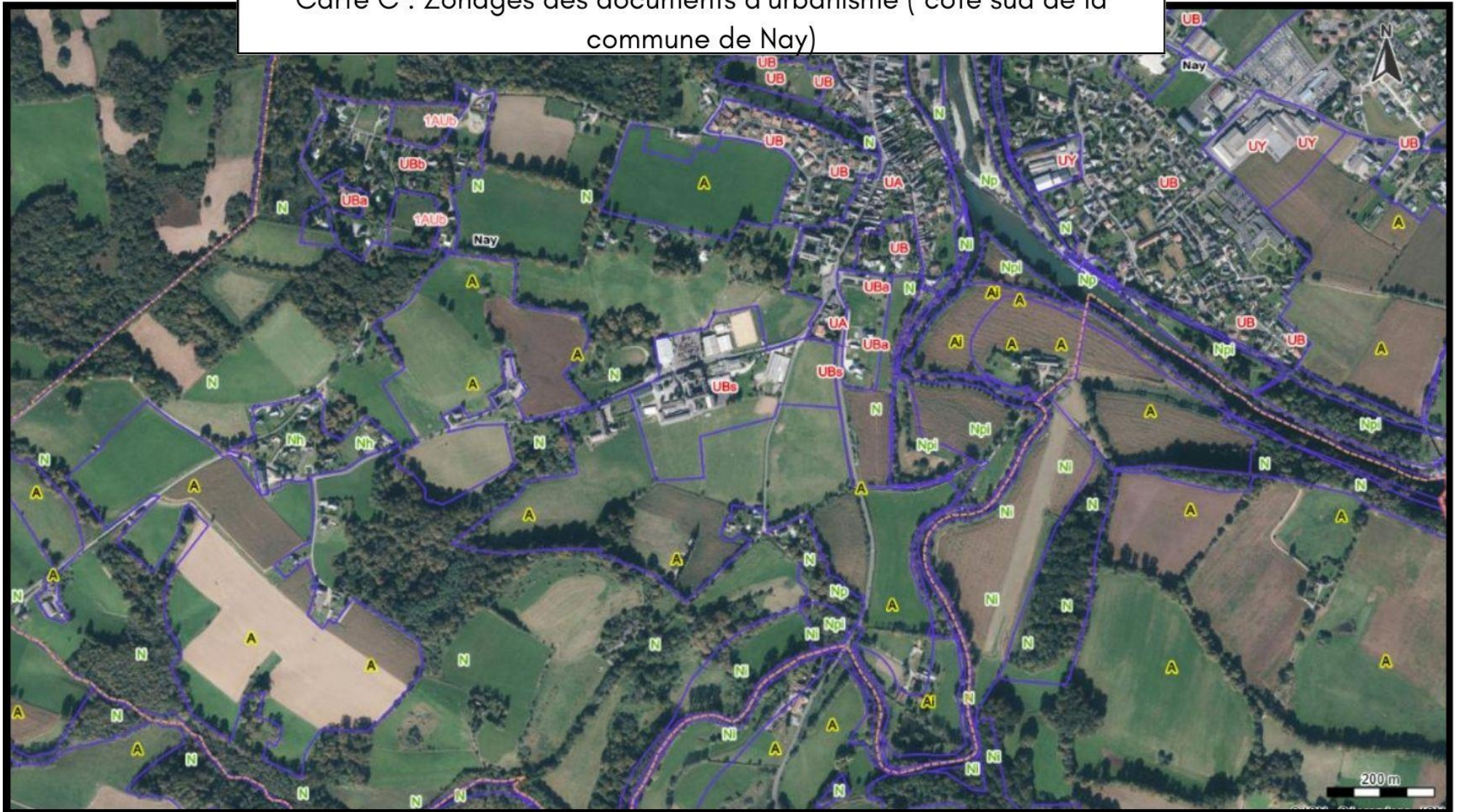

Légende







PLU	
■	Zone urbaine
■	Zone à urbaniser, ouverte
■	Zone à urbaniser, bloquée
■	Zone agricole
■	Zone naturelle et forestière

Source : MacarteIGN.fr

Carte 1 : Zone potentielle d'accélération des ENR sur la commune de Nay :
Panneaux solaires thermiques et/ou électriques



Légende

Bâtiments publics susceptibles d'accueillir des panneaux solaires	
 Tennis couvert	 Maison des associations
 Mairie	 Gymnase
 Salle Larrègle	 Services techniques de la Mairie

Source : MacarteIGN.fr

Carte 2 : Zone potentielle d'accélération des ENR sur la commune de
Nay : Ombrières

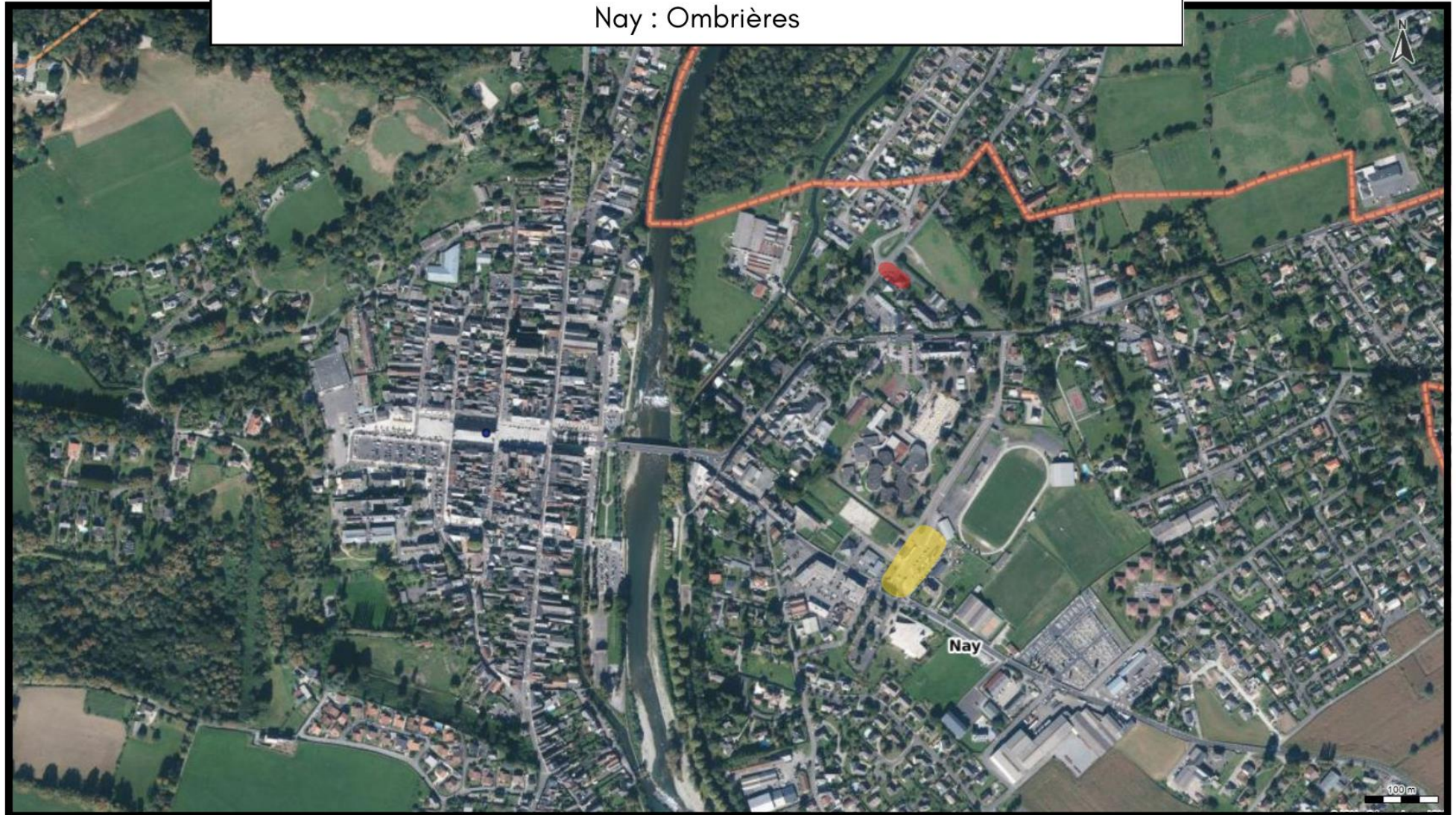

Légende

Source : MacarteIGN.fr

Zones susceptibles d'accueillir des ombrières

-  Parking de la Gendarmerie
-  Parking du collège Henri IV

Carte 3 : Zone potentielle d'accélération des ENR sur la commune de Nay
Le réseau de chaleur

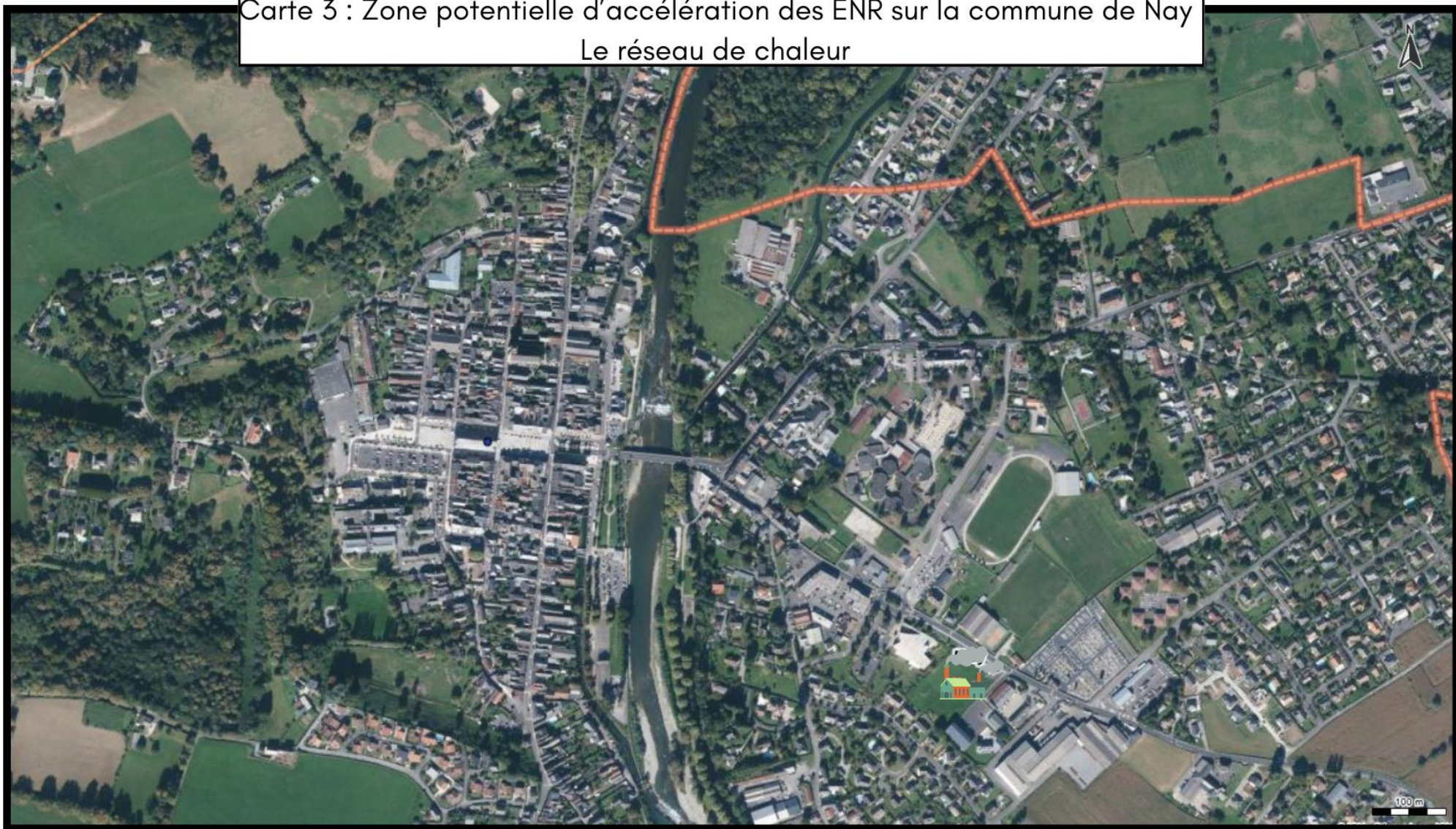

Légende

Lieu d'implantation de la chaufferie bois pour le futur réseau de chaleur urbain de Nay



Future chaufferie bois

Source : MacarteIGN.fr

Carte 4 : Zone potentielle d'accélération des ENR sur la commune de
Nay Centrales hydroélectriques

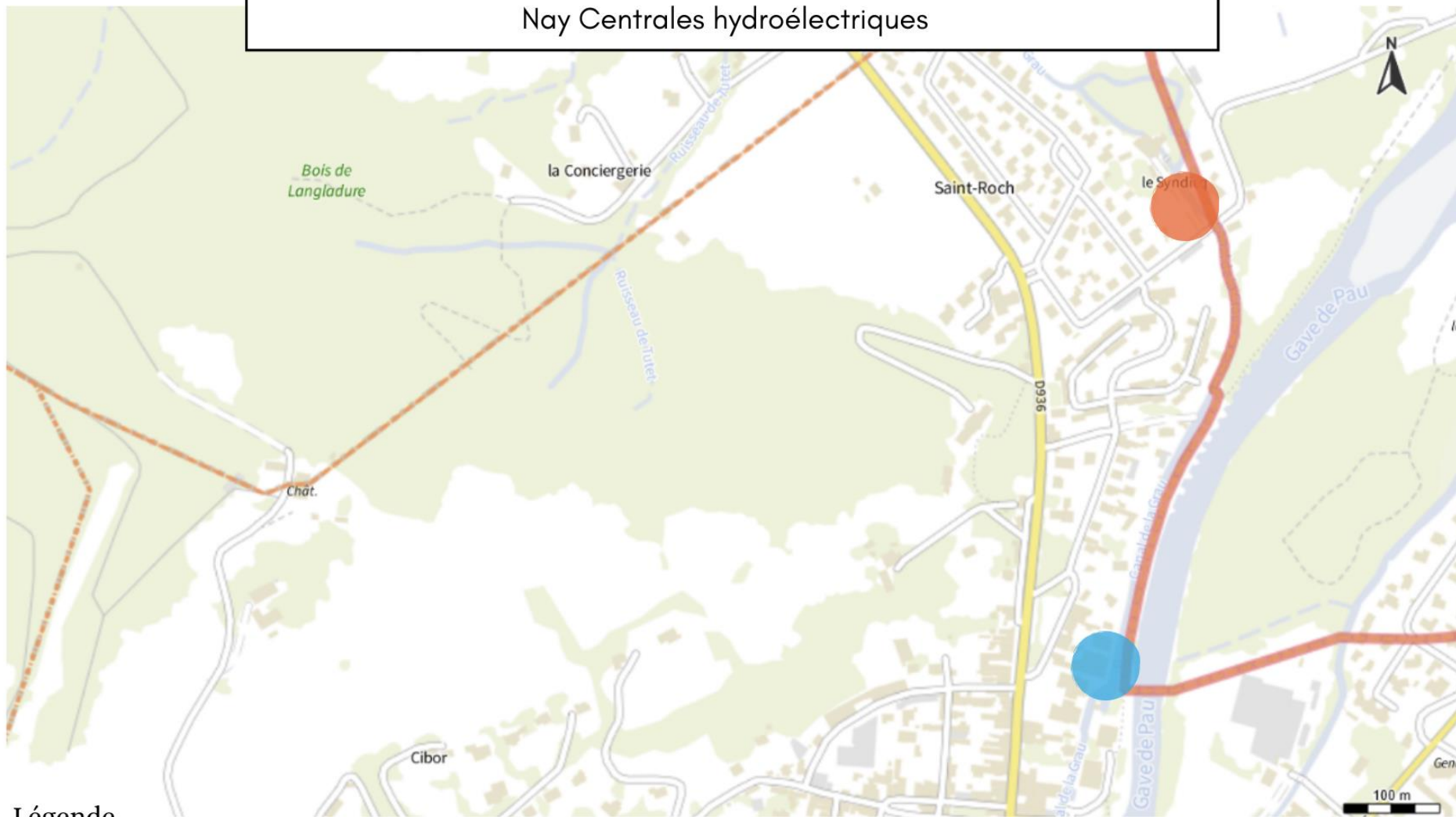

Légende

Zones susceptibles d'accueillir une centrale hydroélectrique

- Exploitation de la chute d'eau sur le Canal du Grau
- Exploitation de la chute au niveau de la résidence Hydros, sur le canal du Grau

Source : MacarteIGN.fr

Carte 5 : Zone potentielle d'accélération des ENR sur la commune de Nay
Centrale hydroélectrique

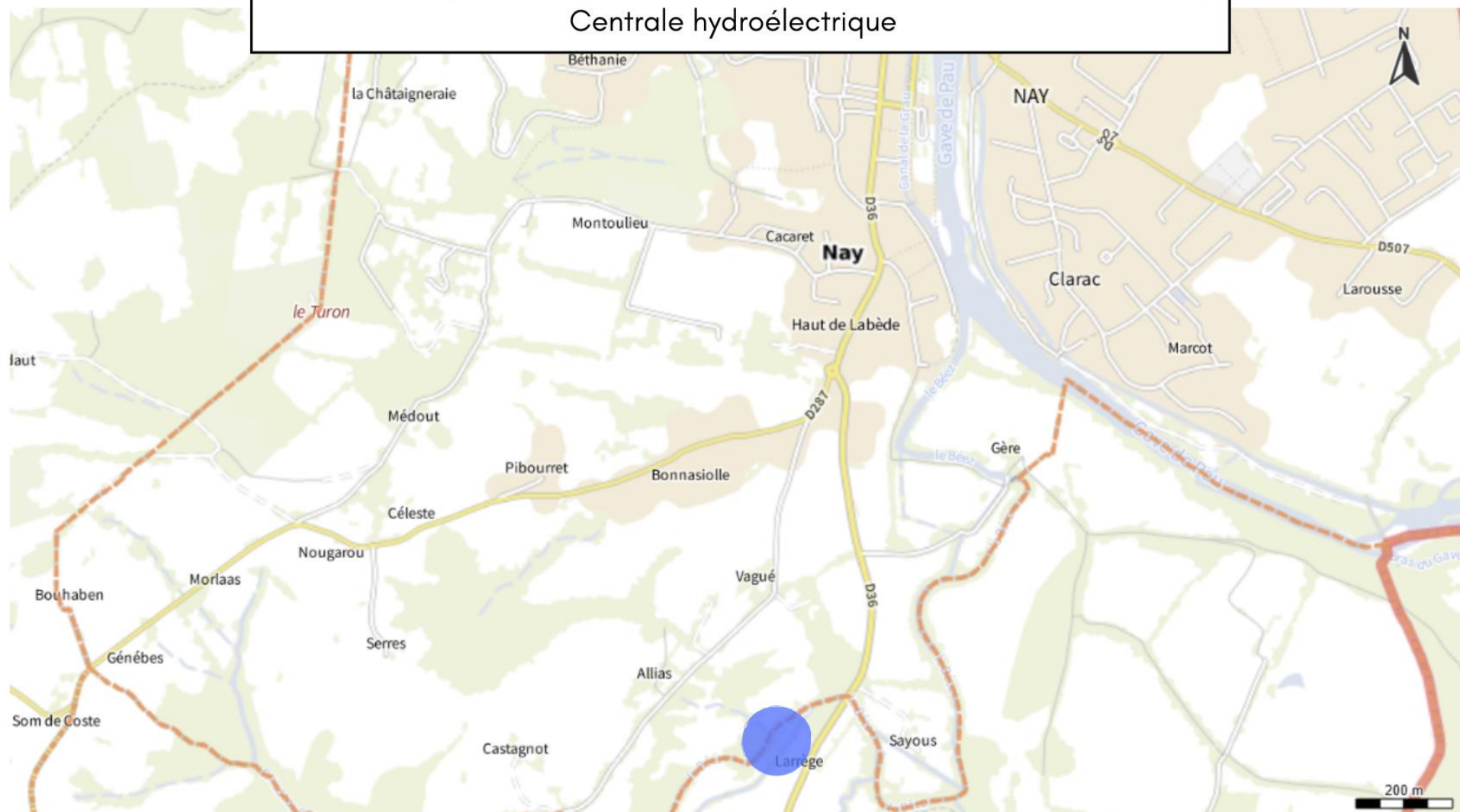

Légende

Zone susceptible d'accueillir une centrale hydroélectrique

 Exploitation de la chute d'eau sur le Canal du Grau

Source : MacartelGN.fr